ГУСЕВСКОЙ ХРУСТАЛЬ

1756

HAND MADE

ГУСЕВСКОЙ ХРУСТАЛЬ

ГУСЕВСКОЙ ХРУСТАЛЬ

КАТАЛОГ

ГУСЬ-ХРУСТАЛЬНЫЙ
2010

ГУСЕВСКОЙ ХРУСТАЛЬ

«ЛЕБЕДЬ» / 2003 / ХУДОЖНИК – КАСАТКИН В.И.
«ЖЕМЧУЖИНА» /1996 / ХУДОЖНИК – КУРИЛОВ А.С.
«ЖИВЫЕ КАМНИ» (ГУТНАЯ ТЕХНИКА) / 2006 / ХУДОЖНИК – КОРНЕВА АННА

«SWAN» / 2003 / ARTIST – KASATKIN V.I.
«PEARL» / 1996 / ARTIST – KURILOV A.S.
«LIVING STONES» / 2006 / ARTIST – KORNEEVA A.

ГУСЕВСКОЙ ХРУСТАЛЬ

КОРОНА МАЛАЯ / 2004 / ХУДОЖНИК – КАСАТКИН В.И.

SMALL CROWN / 2004 / ARTIST – KASATKIN V.I.

ГУСЕВСКОЙ ХРУСТАЛЬ

ЧАША ГРААЛЯ / 2005 / ХУДОЖНИК – ЗАЙЦЕВ В.С. (МЕТОД ГАЛЛЕ)

HOLY GRAIL / 2005 / ARTIST – ZAITSEV, V.S.

ГУСЕВСКОЙ ХРУСТАЛЬ

«НЕФТЯНАЯ ВЫШКА» / 2006 / ХУДОЖНИКИ – ЗАЙЦЕВ В.С., КАСАТКИН В.И.
(СОЧЕТАНИЕ ЧЕРНОГО И БЕСЦВЕТНОГО ХРУСТАЛЯ)

«JIL DERRICK» / 2006 / ARTIST – ZAITSEV V.S., KASATKIN V.I.

ГУСЕВСКОЙ ХРУСТАЛЬ

СЕРВИЗ «МЕДОВЫЙ СПАС» / 2010 / ХУДОЖНИК – КАСАТКИН В.И. (ХРУСТАЛЬ ЧАЙНОГО ЦВЕТА)

SERVICE «HONEY SPAS» / 2010 / ARTIST – KASATKIN V.I.

ГУСЕВСКОЙ ХРУСТАЛЬ

КОЛЛЕКЦИЯ «ОДИСЕЯ» / 2009/ ХУДОЖНИК – ЛЕОНОВИЧ АРСЕНИЙ
(ГУТНАЯ ТЕХНИКА)

COLLECTION «ODYSSEY» / 2009 / ARTIST – LEONOVICH ARSENY

ГУСЕВСКОЙ ХРУСТАЛЬ

СЕРВИЗ «ТЕХНИКА ГЛУБОКОЙ ГРАВИРОВКИ» / 2002 / ХУДОЖНИК – КОРНЕЕВ В.

SERVICE «TECHNIQUE DEEP ENGRAVING» / 2002 / ARTIST – KORNEEV V.

ГУСЕВСКОЙ ХРУСТАЛЬ

КОЛЛЕКЦИЯ «ОПЕРА» / 2009 / ХУДОЖНИК – ЗАЙЦЕВ В.С.,
СТУДЕНТЫ КАФЕДРЫ ХУДОЖЕСТВЕНОГО СТЕКЛА МГХПА ИМ. СТРОГОНОВА С.Г.

COLLECTION «OPERA» / 2009 / ARTIST – ZAITSEV V.S.

ГУСЕВСКОЙ ХРУСТАЛЬ

НАБОР «ГРАДИРНЯ» / 2010 / ХУДОЖНИК – КАСАТКИН В.И.

SET OF «COOLING TOWER» / 2010 / ARTIST – KASATKIN V.I.

ГУСЕВСКОЙ ХРУСТАЛЬ

ДЕКОРАТИВНАЯ ВАЗА ВЫПОЛНЕННАЯ ИЗ ТРЕХ ЧАСТЕЙ / 1996 / ХУДОЖНИК – КАСАТКИН В.И.

DECORATIVE VASE MADE OF THREE PARTS / 1996 / ARTIST – KASATKIN V.I.

ГУСЕВСКОЙ ХРУСТАЛЬ

ВАЗА «КУБОК С ЖИВОПИСЬЮ» / 1994 / ХУДОЖНИК – ЗАЙЦЕВ В.С.
(РУЧНАЯ РОСПИСЬ)

VASE «CUP WITH PAINTING» / 1994 / ARTIST – ZAITSEV V.S.

ГУСЕВСКОЙ ХРУСТАЛЬ

ИМПЕРАТОРСКАЯ КОРОНА / 2010 / ХУДОЖНИК – КАСАТКИН В.И.
«СКИПЕТР И ДЕРЖАВА» / 2004 / ХУДОЖНИК – КОРНЕЕВА АННА

IMPERIAL CROWN / 2010 / ARTIST – KASATKIN V.I.
«SCEPTER AND ORB» / 2004 / ARTIST – KORNEEVA A.

ГУСЕВСКОЙ ХРУСТАЛЬ

«ПАСХАЛЬНОЕ ЯЙЦО» / 1996 / ХУДОЖНИК – ЗАЙЦЕВ В.С.
(ЖИВОПИСЬ ВРУЧНУЮ)

«EASTER EGG» / 1996 / ARTIST – ZAITSEV V.S.

XB

ГУСЕВСКОЙ ХРУСТАЛЬ

СЕРВИЗ «МАЛЬЦОВСКИЙ» / 1975 / ХУДОЖНИК – РОГОВ Е.И.

SERVICE «MALTSOV» / 1975 / ARTIST – ROGOV E.I.

ГУСЕВСКОЙ ХРУСТАЛЬ

ВАЗА ДЛЯ ФРУКТОВ «ЕЛЕНА» / 1999 / ХУДОЖНИК – КУРИЛОВ А.С.
ВАЗА ДЛЯ КОНФЕТ «ЕЛЕНА» / 1999 / ХУДОЖНИК – КУРИЛОВ А.С.
ШТОФ «ОВАЛЬНЫЙ» / 2000 / ХУДОЖНИК – ЗАЙЦЕВ В.С.
НАБОР РЮМОК «МАЛЬЦОВСКИЙ» /1975 / ХУДОЖНИК – РОГОВ Е.И.

BOWL OF FRUITS «ELENA» / 1999 / ARTIST – KURILOV A.S.
VASE OF FLOWERS «ELENA» / 1999 / ARTIST – KURILOV A.S.
STOPH «OVAL» / 2000 / ARTIST – ZAITSEV V.S.
SET OF GLASSES «MALTSOV» / 1975 / ARTIST – ROGOV E.I.

ГУСЕВСКОЙ ХРУСТАЛЬ

ДЕКОРАТИВНОЕ БЛЮДО «ХРИЗАНТЕМА» / 2010 / ДЕРМИЧЕВА МАРИЯ –
СТУДЕНТ КАФЕДРЫ ХУДОЖЕСТВЕНОГО СТЕКЛА МГХПА ИМ. СТРОГОНОВА С.Г.

DECORATIVE DISH «CHRYSANTHEMUM» / 2010 / DERMICHEVA MARIYA,–
STUDENT CHAIR ART GLASS MGHPA BY. STROGONOV S.G.

ГУСЕВСКОЙ ХРУСТАЛЬ

ПОДСВЕЧНИК «ПОДКОВА» / 2000 / ХУДОЖНИК – КОРНЕЕВА АННА
СУВЕНИР «МЕШОЧЕК» / 2009 / ХУДОЖНИК – КАСАТКИН В.И.
СУВЕНИР «ЯБЛОКО» / 1995 / ХУДОЖНИК – МУРАТОВ В.С.

CANDLESTICK «HORSESHOE» / 2000 / ARTIST – KORNEEVA ANNA
SOUVENIR «BAG» / 2009 / ARTIST – KASATKIN V.I.
SOUVENIR «APPLE» / 1995 / ARTIST – MURATOV V.S.

ГУСЕВСКОЙ ХРУСТАЛЬ

«НАСТОЛЬНАЯ ЛАМПА» / 2008 / ХУДОЖНИК – КАСАТКИН В.И.
«ХРУСТАЛЬНОЕ ПЕРО» / 2006 / ХУДОЖНИК – КАСАТКИН В.И

«TABLE LAMP» / 2008 / ARTIST – KASATKIN V.I.
«CRYSTAL PEN» / 2006 / ARTIST – KASATKIN V.I.

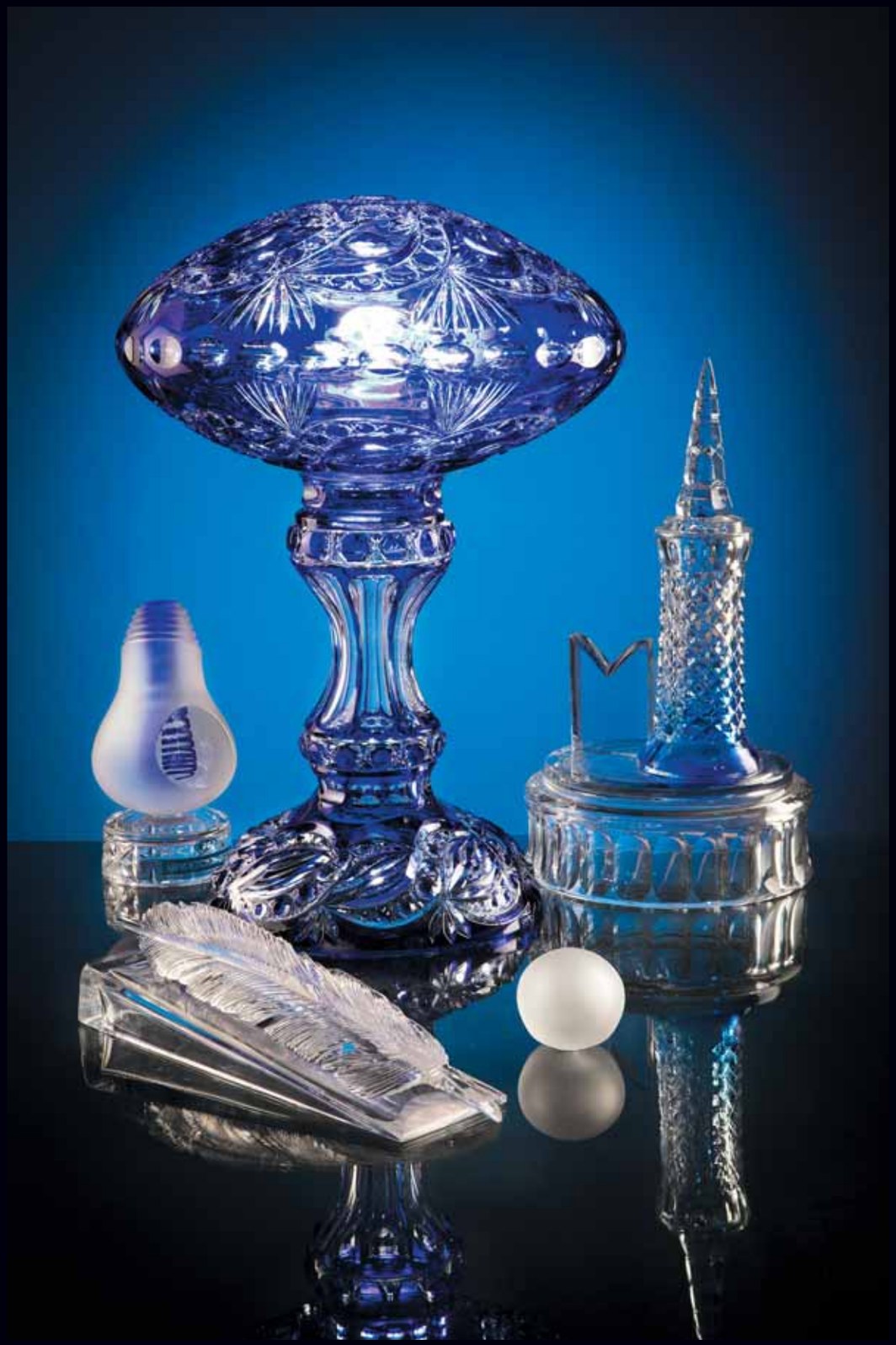

ГУСЕВСКОЙ ХРУСТАЛЬ

«ЦАРЬ ПУШКА» / 2002 / ХУДОЖНИК – ЗАЙЦЕВ В.С.
(ГЛУБОКАЯ ГРАВИРОВКА, РУЧНАЯ РОСПИСЬ)

«TSAR PUSHKA» / 2002 / ARTIST – ZAITSEV V.S.

ГУСЕВСКОЙ ХРУСТАЛЬ

СЕРВИЗ «ПЪЯНЫЕ ФУЖЕРЫ» / 2001 / ХУДОЖНИК – МУРАТОВ В.С.

SERVICE «DRINK GLASSES» / 2001 / ARTIST – MURATOV V.S.

ГУСЕВСКОЙ ХРУСТАЛЬ

«ОРЕЛ» / 2005 / ХУДОЖНИК – АКСЕНОВ Р.Н.
«ЩИТ И МЕЧ» / 2007 / ХУДОЖНИК – КАСАТКИН В.И.

«EAGLE» / 20050 / ARTIST – AKSENOV R.N.
«SHIELD AND SWORD» / 2007 / ARTIST – KASATKIN V.I.

ГУСЕВСКОЙ ХРУСТАЛЬ

«ШЛЕМ» / 1999 / ХУДОЖНИК – КАСАТКИН В.И.
ВАЗА «ГВОЗДИКА С ЖИВОПИСЬЮ» / 1990 / ХУДОЖНИК – КОРНЕЕВ В.В.
(РУЧНАЯ РОСПИСЬ)

«HELM» / 1999 / ARTIST – KASATKIN V.I.
VASE «CARNATION WITH PAINTING» / 1990 / ARTIST – KORNEEV V.

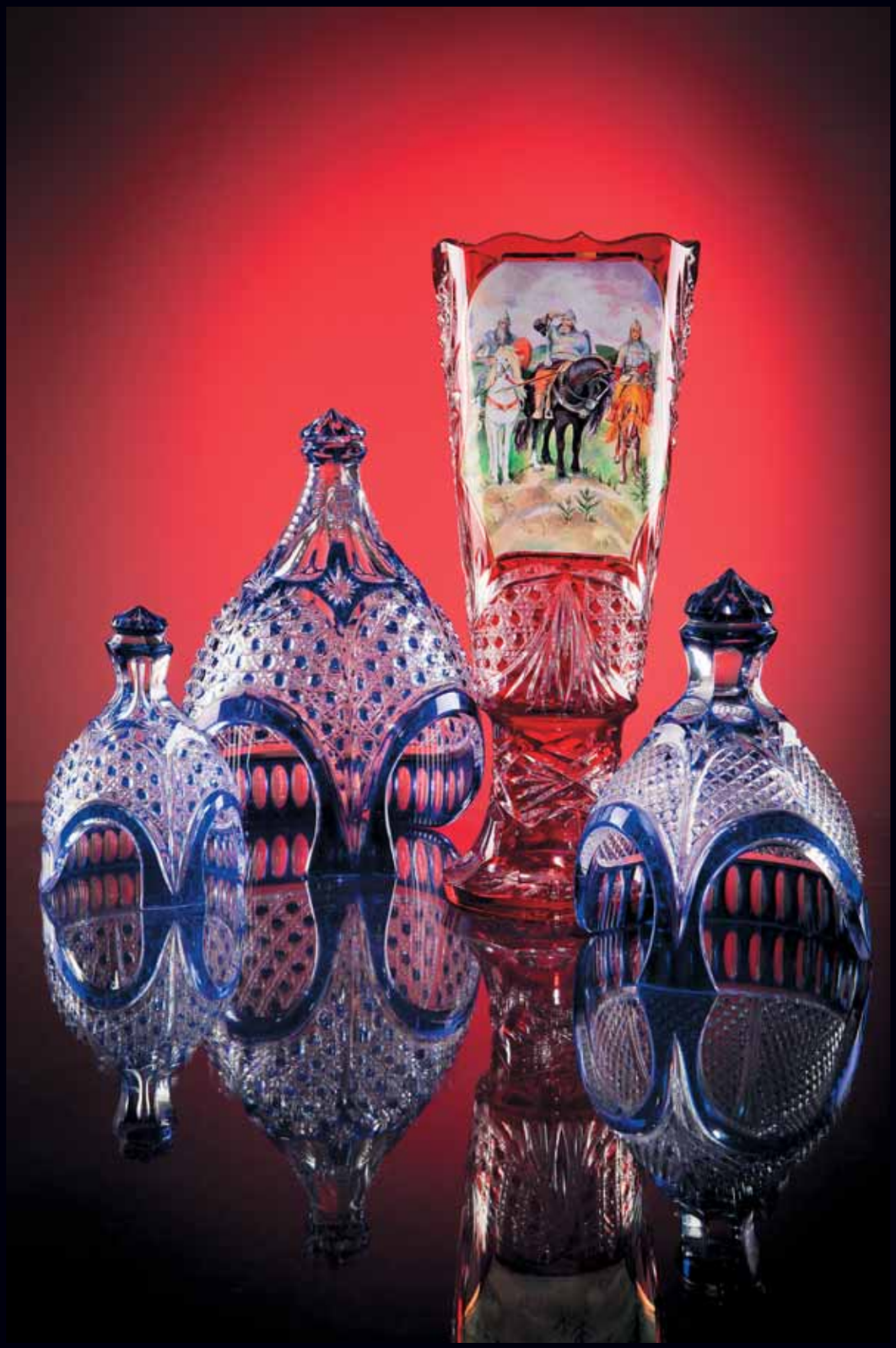

ГУСЕВСКОЙ ХРУСТАЛЬ

«ТРОЙКА» / 2000 / ХУДОЖНИК – МУРАТОВ В.С.
«САНИ» / 2005 / КОРНЕЕВА АННА / (ГУТНАЯ ТЕХНИКА)

«TROIKA» / 2000 / MURATOV, V.S.
«SLEDGE» / 2005 / KORNEEVA ANNA

ГУСЕВСКОЙ ХРУСТАЛЬ

КОЛЛЕКЦИЯ «ФРИСТАЙЛ» / 2009 / ХУДОЖНИК – КАСАТКИН В.И.
(РУЧНАЯ РОСПИСЬ ЗОЛОТОМ)

COLLECTION «FREESTYLE» / 2009 / ARTIST – KASATKIN V.I.

ГУСЕВСКОЙ ХРУСТАЛЬ

ДЕКОРАТИВНАЯ ВАЗА
ВЫПОЛНЕННАЯ ИЗ ЧЕТЫРЕХ ЧАСТЕЙ / 2008 / ХУДОЖНИК – КАСАТКИН В.И.

DECORATIVE VASE
MADE OF FOUR PARTS / 2008 / ARTIST – KASATKIN V.I.

ГУСЕВСКОЙ ХРУСТАЛЬ

КОЛЛЕКЦИЯ «БОГЕМА» / 2009 / ХУДОЖНИК – ЗАЙЦЕВ В.С.
(НАКЛАДНОЙ ХРУСТАЛЬ ЧАЙ С КОБАЛЬТОМ)

COLLECTION «LA BOHEME» / 2009 / ARTIST – ZAITSEV V.S.

ГУСЕВСКОЙ ХРУСТАЛЬ

НАБОР «КОЛОМЕНСКАЯ ВЕРСТА» / 1999 / ХУДОЖНИК – КАСАТКИН В.И.
(ГЛУБОКАЯ ГРАВИРОВКА РУЧНОЙ РАБОТЫ)

SET «KOLOMENSKAYA VERST» / 1999 / ARTIST – KASATKIN V.I.

ГУСЕВСКОЙ ХРУСТАЛЬ

КОРОНА, ВЫПОЛНЕННАЯ ИЗ ДВУХ ЧАСТЕЙ / 1998 / ХУДОЖНИК – КОРНЕЕВ В.В.

THE CROWN MADE OF TWO PARTS / 1998 / ARTIST – KORNEEV V.V.

ГУСЕВСКОЙ ХРУСТАЛЬ

РАЗНОЦВЕТ МЯТЫЙ / 2009 / ХУДОЖНИК – КАСАТКИН В.И.
(НАКЛАДНОЙ ХРУСТАЛЬ)

MULTICOLORITY CRUMPLED / 2009 / ARTIST – KASATKIN V.I.

ГУСЕВСКОЙ ХРУСТАЛЬ

ДЕКОРАТИВНОЕ ВАЗА ИЗ ДВУХ ЧАСТЕЙ «РЕЙКЬЯВИК» / 2010 / ДЕРМИЧЕВА МАРИЯ – СТУДЕНТ КАФЕДРЫ ХУДОЖЕСТВЕНОГО СТЕКЛА МГХПА ИМ. СТРОГОНОВА С.Г.

DECORATIVE VASE MADE OF TWO PARTS «REYKVIK» / 2010 / DERMICHEVA MARIYA – STUDENT CHAIR ART GLASS MGHPA BY. STROGONOV S.G.

ГУСЕВСКОЙ ХРУСТАЛЬ

«МИТРА» / 2001 / ХУДОЖНИК – ЗАЙЦЕВ В.С. / (НАКЛАДНОЙ ХРУСТАЛЬ)

«MITRA» / 2001/ ZAITSEV, V.S.

ГУСЕВСКОЙ ХРУСТАЛЬ

ВЕДРО ДЛЯ ЛЬДА / 2004 / ХУДОЖНИК – КОРНЕЕВ В.
ПОДСВЕЧНИК «ЕВА» / 2004 / ХУДОЖНИК – КУРИЛОВ А.С.
ФУЖЕР ДЛЯ ШАМПАНСКОГО / 2003 / ХУДОЖНИК – ЗАЙЦЕВ В.С.

A BUCKET OF ICE / 2004 / ARTIST – KURILOV A.S.
CANDLESTICK «EVE» / 2004 / ARTIST – KORNEEV V.
GLASS OF CHAMPAGHE / 2003 / ARTIST – ZAITSEV V.S.

ГУСЕВСКОЙ ХРУСТАЛЬ

ПРИЗ «ВОЛНА» / 2002Г. / ХУДОЖНИК – КАСАТКИН В.И.

AWARD «VOLNA» / 2002 / ARTIST – KASATKIN V.I.

ГУСЕВСКОЙ ХРУСТАЛЬ

СЕРВИЗ «ПЛАМЯ» / 2003 / ХУДОЖНИК – ЗАЙЦЕВ В.С.

SERVICE «FLAME» / 2003 / ARTIST – ZAITSEV V.S.

ГУСЕВСКОЙ ХРУСТАЛЬ

«МАТРЕШКА» / 2010 / ХУДОЖНИК – ЗАЙЦЕВ В.С.
«МАТРЕШКА ИЗ ДВУХ ЧАСТЕЙ» / 2010 / ХУДОЖНИК – ЗАЙЦЕВ В.С.
(РУЧНАЯ РОСПИСЬ, ГЛУБОКАЯ ГРАВИРОВКА)

«MATRYOSHKA» / 2010 / ARTIST – ZAITSEV V.S.
«MATRYOSHKA TWO PARTS» / 2010 / ARTIST – ZAITSEV V.S.

ГУСЕВСКОЙ ХРУСТАЛЬ

«ХРУСТАЛЬНЫЙ САКСОФОН» / 2002 / ХУДОЖНИК – ЗАЙЦЕВ В.С.

«CRYSTAL SAXOPHONE» / 2002 / ARTIST – ZAITSEV V.S.

ГУСЕВСКОЙ ХРУСТАЛЬ

СПОРТИВНЫЙ ПРИЗ «ФУТБОЛ» / 2000 / ХУДОЖНИК – ЗАЙЦЕВ В.С.
ПРИЗ «ХРУСТАЛЬНЫЙ КОНЕК» / 2009 / ХУДОЖНИК – ЗАЙЦЕВ В.С.
ПРИЗ «БОКСЁРСКАЯ ПЕРЧАТКА» / 2002 / ХУДОЖНИК – КАСАТКИН В.И.

ATHLETIC AWARD «FOOTBALL» / 2000 / ARTIST – ZAITSEV, V.S.
AWARD «CRYSTAL SKATE» / 2009 / ARTIST – ZAITSEV, V.S.
AWARD «BOXING GLOVE» / 2002 / ARTIST – KASATKIN V.I.

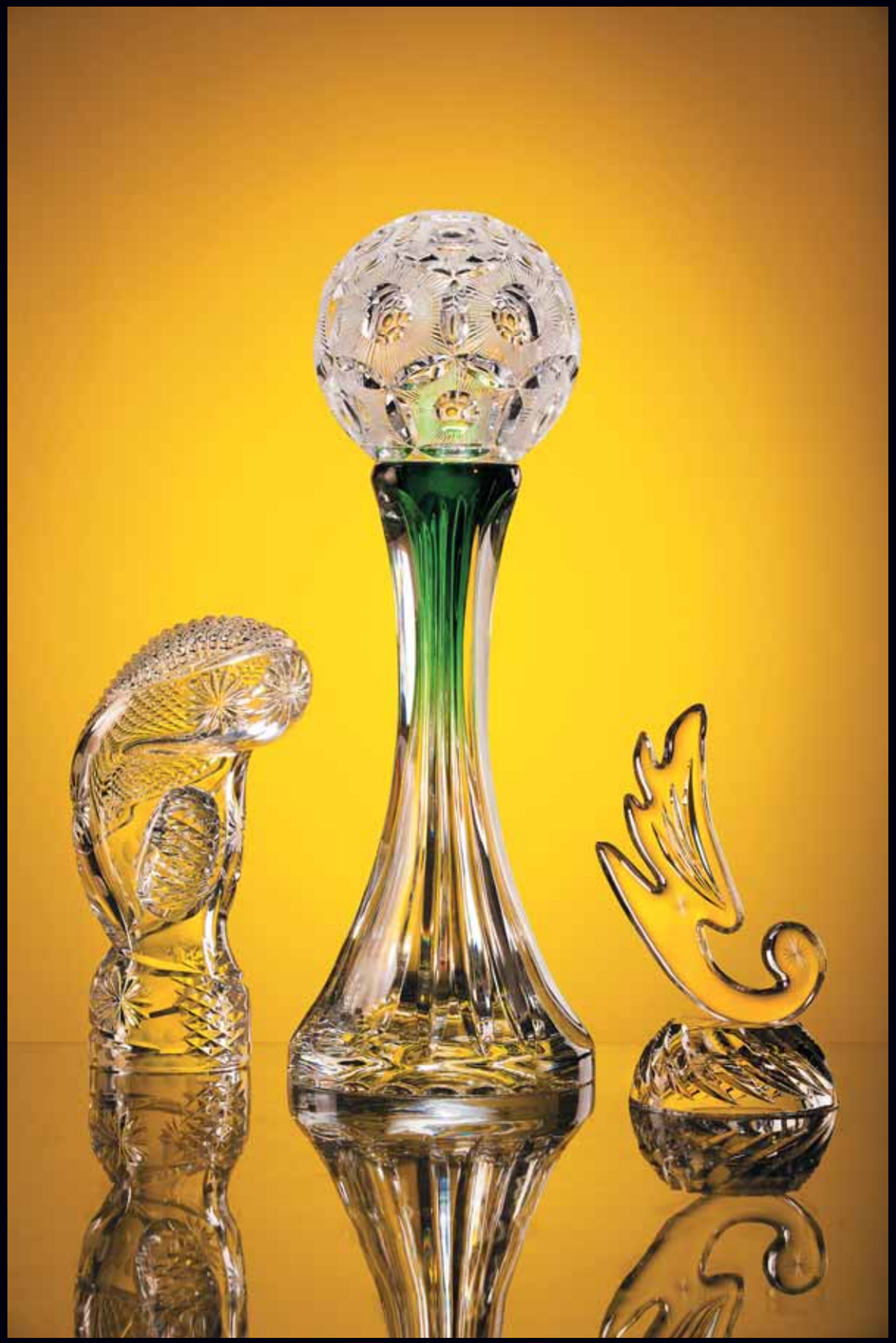

ГУСЕВСКОЙ ХРУСТАЛЬ

ВЕДРО ДЛЯ ЛЬДА / 2004 / ХУДОЖНИК – КОРНЕЕВ В.
БОКАЛЫ ДЛЯ ВИНА / 1999 / ХУДОЖНИК – РОГОВ Е.И.
«ТУЕСОК» / 2010 / ХУДОЖНИК – ЗАЙЦЕВ В.С.
ВАЗА «МУЗА» / 2003 / ХУДОЖНИК – ЗАЙЦЕВ В.С.

A BUCKET OF ICE / 2004 / ARTIST – KORNEEV V.
WINE GLASSES / 1999 / ARTIST – ROGOV E.I.
«TUESOK» / 2010 / ARTIST – ZAITSEV V.S.
VASE «MUSE» / 2003 / ARTIST – ZAITSEV V.S.

ГУСЕВСКОЙ ХРУСТАЛЬ

«КОНФЕТА» / 2001 / ХУДОЖНИК – КОРНЕЕВА АННА

«CANDY» / 2001 / ARTIST – KORNEEVA ANNA

ГУСЕВСКОЙ ХРУСТАЛЬ

ВАЗА ПОД ОПРАВУ «ВОЛНА» / 2004 / ХУДОЖНИК – КОРНЕЕВ В.В.
«ФИЛИН» / 2004 / ХУДОЖНИК – КОРНЕЕВ В.В.
СТАКАН В ПОДСТАКАНИКЕ / 2004 / ХУДОЖНИК – КОРНЕЕВ В.В.
ДЕКОРАТИВНАЯ ВАЗА «БОТ» / 2004 / ХУДОЖНИК – КОРНЕЕВ В.В.

VASE BY FRAME «WAVE» / 2004 / ARTIST – KORNEEV V.V.
«FILIN» / 2004 / ARTIST – KORNEEV V.V.
CUP HOLDRES IN / 2004 / ARTIST – KORNEEV V.V.
DECORATIVE VASE «BOAT» / 2004 / ARTIST – KORNEEV V.V.

ГУСЕВСКОЙ ХРУСТАЛЬ

КОЛЛЕКЦИЯ «КОНСУЛ» / 2009 / ХУДОЖНИК – КАСАТКИН В.И.

COLLECTION «THE CONSUL» / 2009 / ARTIST – KASATKIN V.I.

ГУСЕВСКОЙ ХРУСТАЛЬ

ДЕКОРАТИВНАЯ ВАЗА «ПАДАЮЩИЕ ЛЕПЕСТКИ» / 2003 / ХУДОЖНИК – КОЗЛОВА О.И.

DECORATIVE VASE «FALLING PETALS» / 2003 / ARTIST – KOZLOVA O.I.

ГУСЕВСКОЙ ХРУСТАЛЬ

ПИВНАЯ КРУЖКА «РАК» / 2002 / ХУДОЖНИК – КУРИЛОВ А.С.

BEER MUG «CANCER» / 2002 / ARTIST – KURILOV A.S.

ГУСЕВСКОЙ ХРУСТАЛЬ

ДЕКОРАТИВНАЯ ВАЗА «СЕВЕРНОЕ СИЯНИЕ» / 2010 / МАРТЫНОВ СЕРГЕЙ –
СТУДЕНТ КАФЕДРЫ ХУДОЖЕСТВЕНОГО СТЕКЛА МГХПА ИМ. СТРОГОНОВА С.Г.

DECORATIVE VASE «AURORA» / 2010 / MARTYNOV SERGEY –
STUDENT CHAIR ART GLASS MGHPA BY. STROGONOV S.G.

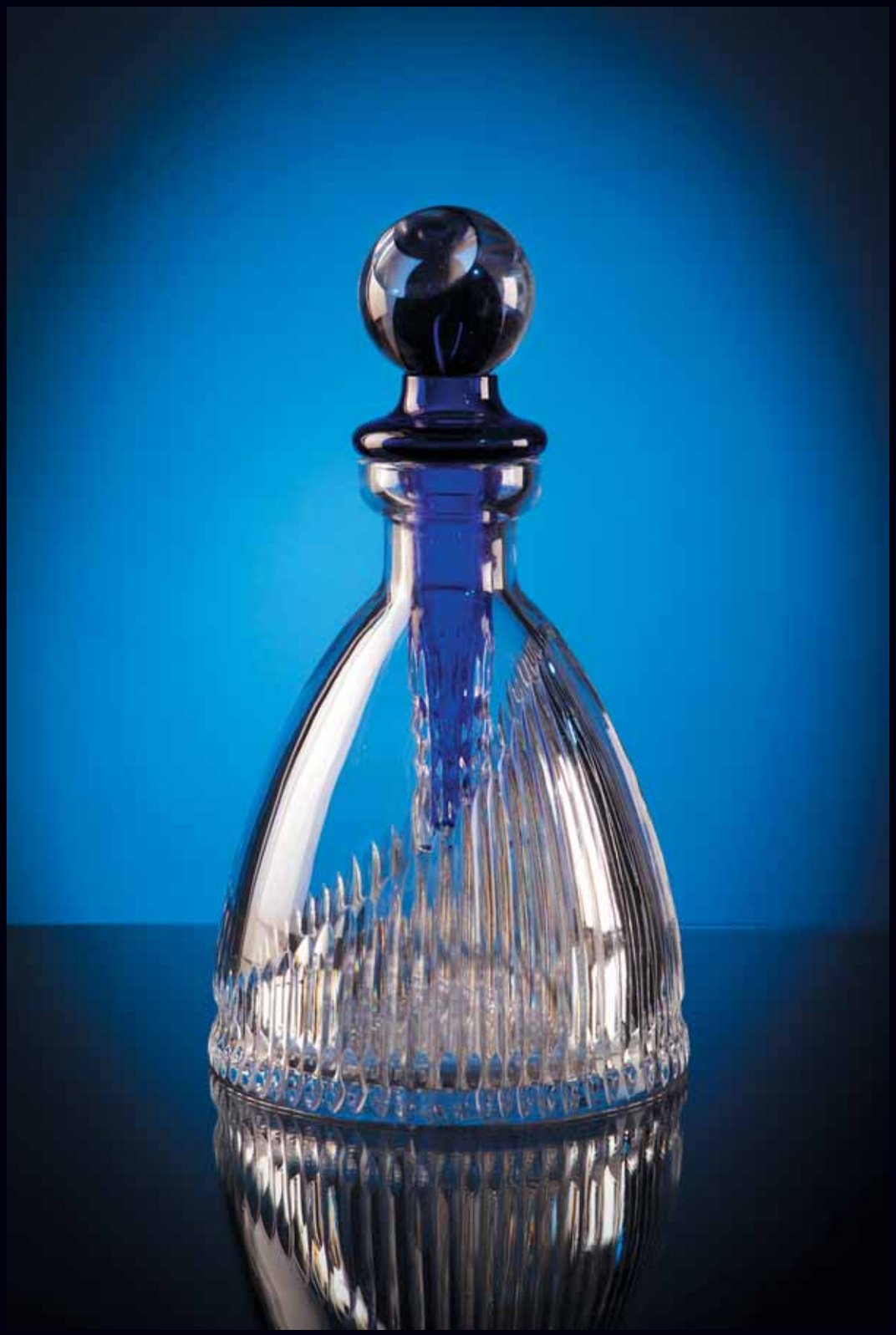

ГУСЕВСКОЙ ХРУСТАЛЬ

КОЛЛЕКЦИЯ «DOLCE VITA» / 2009 / ХУДОЖНИК – ЛЕОНОВИЧ АРСЕНИЙ

COLLECTION «DOLCE VITA» / 2009 / ARTIST – ARSENY LEONOVICH

ГУСЕВСКОЙ ХРУСТАЛЬ

СЕРВИЗ «ДАНАЯ» / 2009 / ХУДОЖНИК – ЗАЙЦЕВ В.С.

SERVICE «DANAE» / 2009 / ARTIST – ZAITSEV V.S.

ГУСЕВСКОЙ ХРУСТАЛЬ

«ПОГОНЫ» / 2007 / ХУДОЖНИК – КУРИЛОВ А.С.
«ГЕНЕРАЛЬСКАЯ ФУРАЖКА» / 2007 / ХУДОЖНИК – КОРНЕЕВА АННА
«КУПОЛ» / 2005 / ХУДОЖНИК – КАСАТКИН В.И.

«SHOULDER STRAPS» / 2007 / ARTIST – KURILOV A.S.
«GENERAL'S CAP» / 2007 / ARTIST – KORNEEVA A.
«DOME» / 2005 / ARTIST – KASATKIN V.I.

ГУСЕВСКОЙ ХРУСТАЛЬ

ВАЗА ДЛЯ ЦВЕТОВ «ЗВОН» / 2007/ ХУДОЖНИК – КАСАТКИН В.И.
ВАЗА ДЛЯ КОНФЕТ «ШВЕДКА» / 1999 / ХУДОЖНИК – КУРИЛОВ А.С.
ВАЗА ДЛЯ ФРУКТОВ «ШВЕДКА» / 1999 / ХУДОЖНИК – КУРИЛОВ А.С.

VASE «ZVON» / 2007/ ARTIST – KASATKIN V.I.
VASE FOR FLOWERS «SHVEDKA» / 1999 / ARTIST – KURILOV A.S.
VASE FOR FRUITS «SHVEDKA» /1999 / ARTIST – KURILOV A.S.

ГУСЕВСКОЙ ХРУСТАЛЬ

«ФЛАКОН ДЛЯ ДУХОВ» / 1980 / ХУДОЖНИК – ЗАЙЦЕВ В.С.

«PERFUME BOTTLES» / 1980 / ARTIST – ZAITSEV V.S.

ГУСЕВСКОЙ ХРУСТАЛЬ

НАБОР «ПОДАРОЧНЫЕ БОКАЛЫ» / 2005 / ХУДОЖНИК – КОРНЕЕВА АННА

SET OF «GIFT GLASSES» / 2005 / ARTIST – KORNEEVA ANNA

АВТОРСКИЙ
ХРУСТАЛЬ
АВТОРСКИЙ
ХРУСТАЛЬ
АВТОРСКИЙ
ХРУСТАЛЬ

ГУСЕВСКОЙ ХРУСТАЛЬ

ВАЗА ДЛЯ ЦВЕТОВ «ДАНАЯ» / 2004 / ХУДОЖНИК – КОРНЕЕВ В.В.
ВАЗА ДЛЯ ФРУКТОВ «ЕЛЕНА» / 2004 / ХУДОЖНИК – КОРНЕЕВ В.В.
БОКАЛ «ПЛАМЯ» / 2004 / ХУДОЖНИК – КОРНЕЕВ В.В.
РЮМКА «ПЛАМЯ» / 2004 / ХУДОЖНИК – КОРНЕЕВ В.В.

VASE «DANAE»/ 2004 / ARTIST – KORNEEV V.V.
VASE FOR FRUITS «ELENA» / 2004 / ARTIST – KORNEEV V.V.
GLASS OF THE «FLAME» / 2004 / ARTIST – KORNEEV V.V.
A GLASS OF «FLAME» / 2004 / ARTIST – KORNEEV V.V.

ГУСЕВСКОЙ ХРУСТАЛЬ

адрес и контакты завода